R-USE FABRIK ASBL

Rien ne se jette, tout se transforme !

Qui se cache derrière R-Use Fabrik?

Mathilde: Consultante en upcycling et grande adepte du zéro déchet, Mathilde imagine ses créations en utilisant un maximum de tissus récupérés. En lançant R-Use Fabrik, elle souhaite contribuer au changement de notre monde de consommation.

Sophie: Entrepreneuse en linge de lit (Louis Le Sec) jusqu'en 2019, Sophie transformait toutes les chutes en articles divers. En lançant R-Use Fabrik, elle souhaite développer cette démarche d'économie circulaire à plus grande échelle !

Pourquoi avoir fondé R-Use Fabrik?

Sur les 5 millions de tonnes mises sur le marché, près de 4 millions de tonnes de textiles*, neufs ou usagés, sont jetés en Europe chaque année.

* Ce ne sont pas que les vêtements. Ce sont les textiles au sens large: ameublement et chaussures inclus

Le secteur de l'habillement est au deuxième rang mondial en termes d'impact sur l'environnement*

- La production textile nécessite, en plus de la **terre** pour faire pousser le coton et les autres fibres, **79 milliards de m³ d'eau** (en 2015). Les besoins totaux de l'EU étaient de 266 milliards de m³ en 2017 (soit près de **30% de nos besoins**).

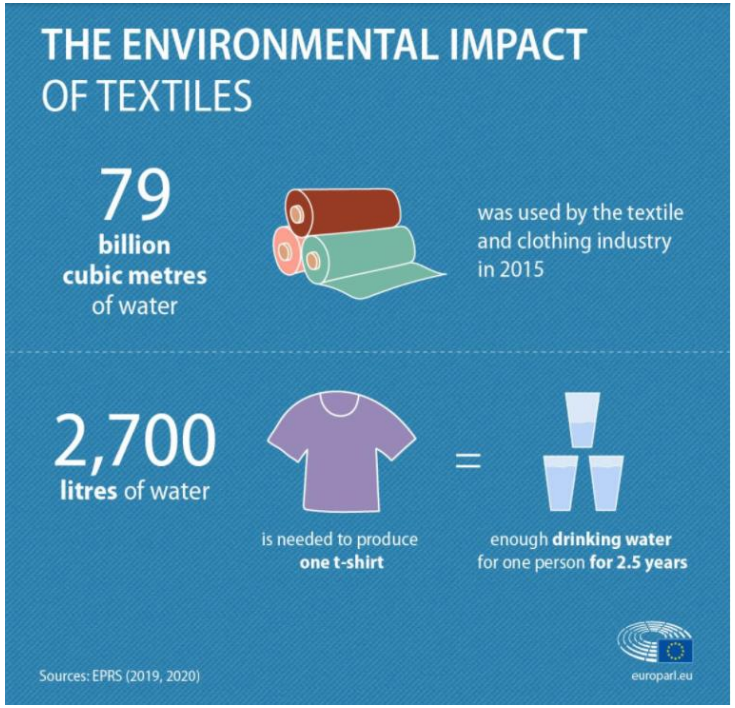

* : après le pétrole

- Elle est responsable, selon les estimations, de **20% de la pollution de l'eau.**
- La production des vêtements représente à elle seule **10% des émissions de gaz à effet de serre.**
- **10%** de la consommation mondiale de **pesticides** est engloutie par la production de **coton**

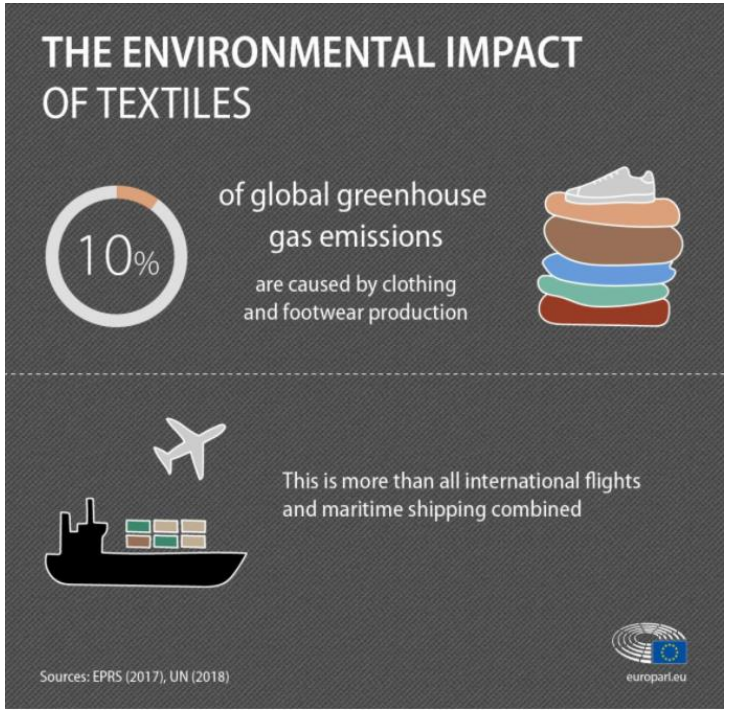

* : après le pétrole

On produit trop

30% des vêtements sont jetés avant même d'avoir été porté une seule fois

C'est la **sur-production**

Or

Pour faire un simple t-shirt en coton, il faut 2,700 litres d'eau douce selon les estimations.

Cela représente les besoins en eau d'une personne **pendant 2,5 ans**

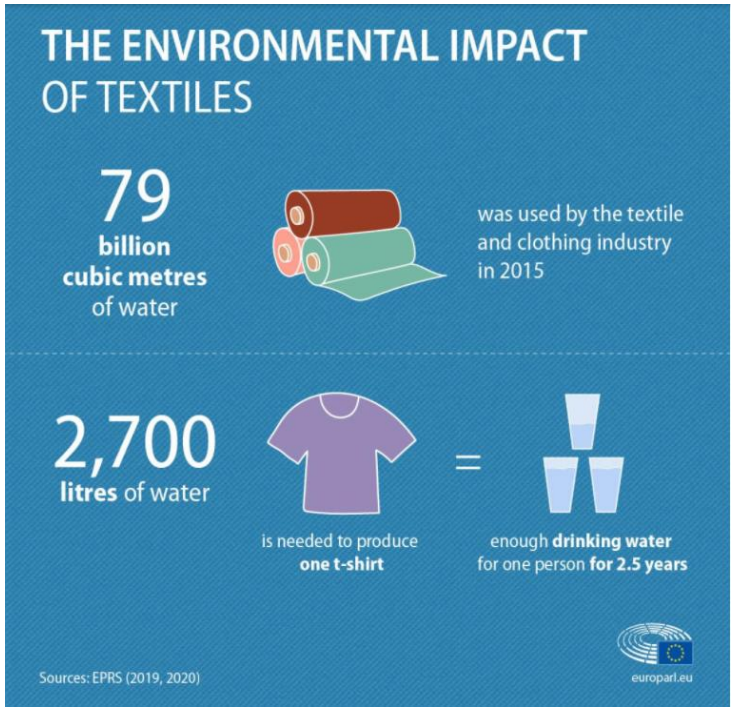

On achète trop

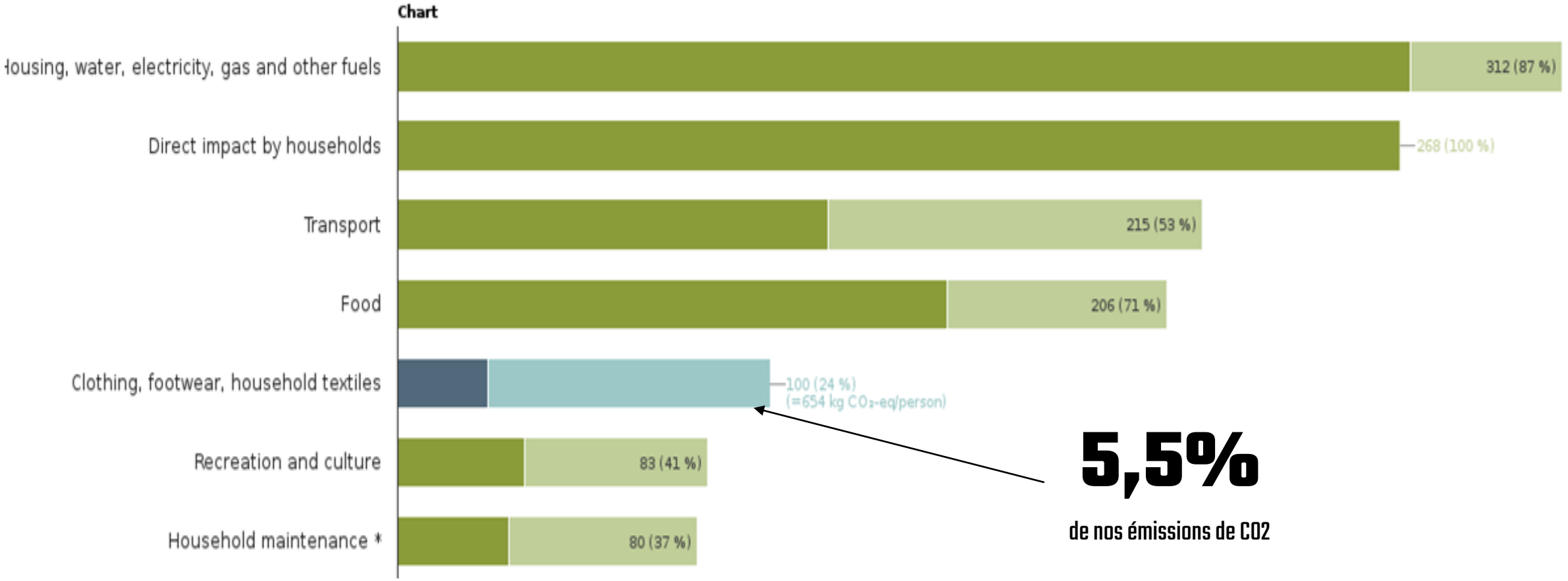

5,5%

de nos émissions de CO2

On achète en moyenne **26kg de textile par an.**

L'achat de textiles en EU représente (2017) 654kg de CO2 par personne sur 12T

On jette trop

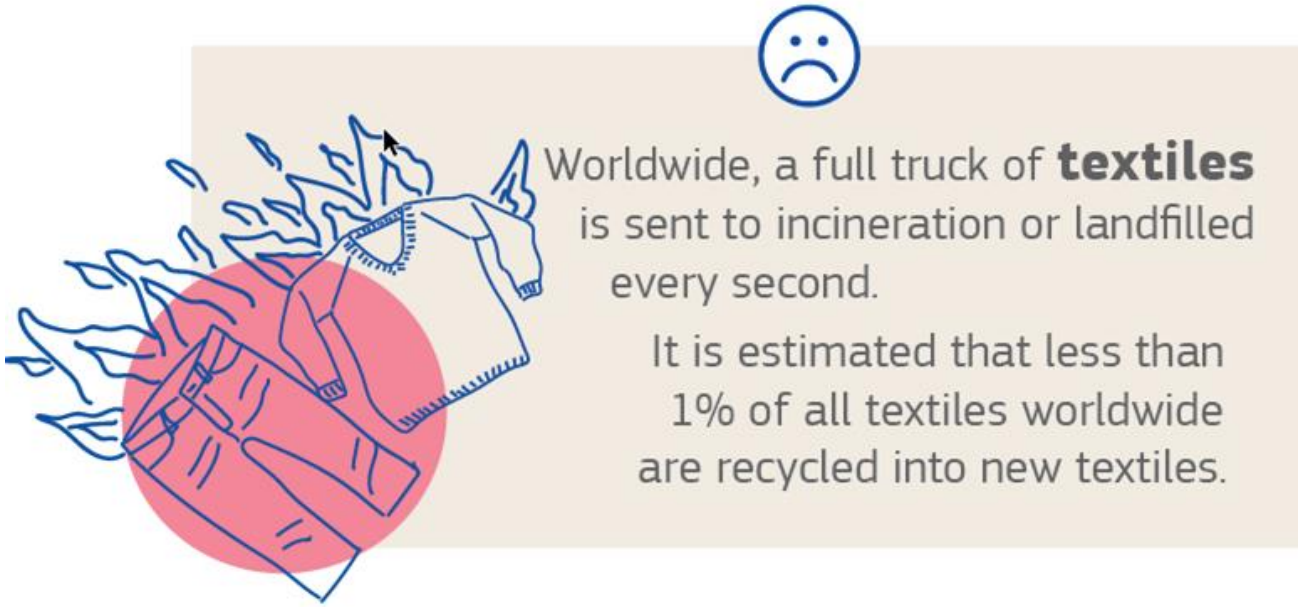

1 camion par seconde incinéré ou mis en décharge

- **Moins de la moitié** des vêtements usés sont collectés pour **réutilisation** et **recyclage.**
- Seulement **1% des collectes sont recyclés** en nouveau vêtement. Les techniques permettant le retransformer un vêtements en fibres sont seulement en train d'émerger.
- **87%** des vêtements usés et collectés sont quand même **incinérés** ou **mis en décharge.**

Avez-vous une idée de ce que deviennent les vêtements que vous déposez dans les bulles de votre quartier ?

- Une partie va être **revendue en Belgique** dans des magasins de seconde main (les gains financeront des actions sociales). Il s'agit seulement de **10 %**.
- **5%** maximum entrera dans la filière du **recyclage et de l'upcycling.**
- **35%** terminera à la poubelle et sera **exhumée** en Belgique
- Le **reste** va être exportée en **Afrique** pour le marché du seconde main.
    - Vu la mauvaise qualité des vêtements issus da la fast fashion, la majeure partie des ces vêtements va terminer dans des décharges à ciel ouvert et un peu partout dans la nature.
    - La situation est telle que plusieurs pays d'Afrique de l'Est tentent d'interdire les importations de vêtements usagés mais les exportateurs s'y opposent en jouant sur les accords commerciaux internationaux !

Regardons ce reportage réalisé par WECF France qui est un réseau d'organisations féminines et environnementales: https://youtu.be/aTuGBTa06zk

B2C

Que fait R-Use Fabrik?

Café bibliothèque

Mercerie éco responsable

Cours de couture

R-Use Fabrik valorise les déchets textiles en les récupérant auprès de l'industrie textile et des citoyens pour les remettre sur le marché et ce, sans transformation industrielle

Service d'aide aux créateurs textile en upcycling

Atelier de confection B2B

B2B

B2B

- R-Use Fabrik se positionne sur le marché comme **atelier de confection** spécialisé dans le textile réutilisé, ce sont des **petites productions** réalisées **à Bruxelles** par des couturiers(/ières) en **insertion professionnelle**
- **R-Use Creators**, c'est un service d'accompagnement à tous les niveaux des créateurs textile spécialisés dans l'upcycling:
  - Depuis l'IDEE: marque, étude de marché, production, détermination des prix de revient et de vente, logistique, canaux de distribution, financement, plan financier, business plan, ...
  - Jusqu'à la PRODUCTION et la VENTE : approvisionnement au travers de notre mercerie éco-responsable; production dans notre atelier de confection; vente sur notre e-shop

B2B

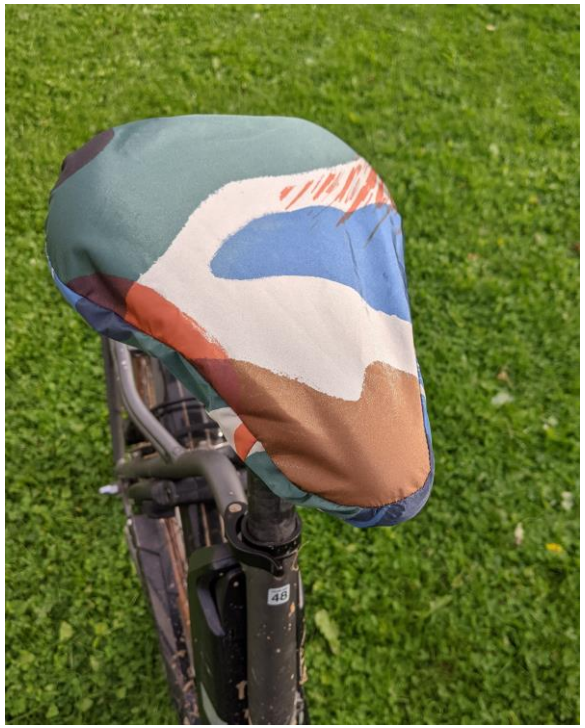

B2C

- R-Use Fabrik, c'est aussi un **café-couture** qui propose également un espace de **valorisation des déchets textiles** qui :
  - vend à prix minime dans son espace **mercerie** tous ces textiles récupérés ;
  - organise des **cours particuliers ou collectifs** de couture sur les thèmes de l'upcycling et de la réparation ;
  - **loue** aux citoyens des machines à coudre et autres matériels de couture qu'ils pourront utiliser sur place ;
  - dispose d'un **coin "café-bibliothèque"**;
  - Vend sur son **e-shop** des produits upcyclés.

L'impact environnemental de R-Use Fabrik

- Les projets de R-Use Fabrik engendrent une **réduction des déchets**, un **allongement de la durée de vie** de nos textiles et par conséquent une **diminution de notre consommation et de notre impact carbone.**
  - **L'impact carbone du projet sur 3 ans est estimé à 162 tonnes de CO^2 ***, soit 3.8 tonnes de tissus en fin de cycle qui ne seront pas jetées mais récupérées et transformées en Belgique.

*SOURCE : HTTP://REUTILIZAYEVITACO2.AERESS.ORG/EN/

R-USE FABRIK ASBL

www.r-use.be

contact@r-use.be

0498 47 38 37

Sophie Remy
sophie@r-use.be

Mathilde Lemaire
mathilde@r-use.be