

PLAATSING VAN EEN OMHEINING OP DE KAUWBERG

Ukkel

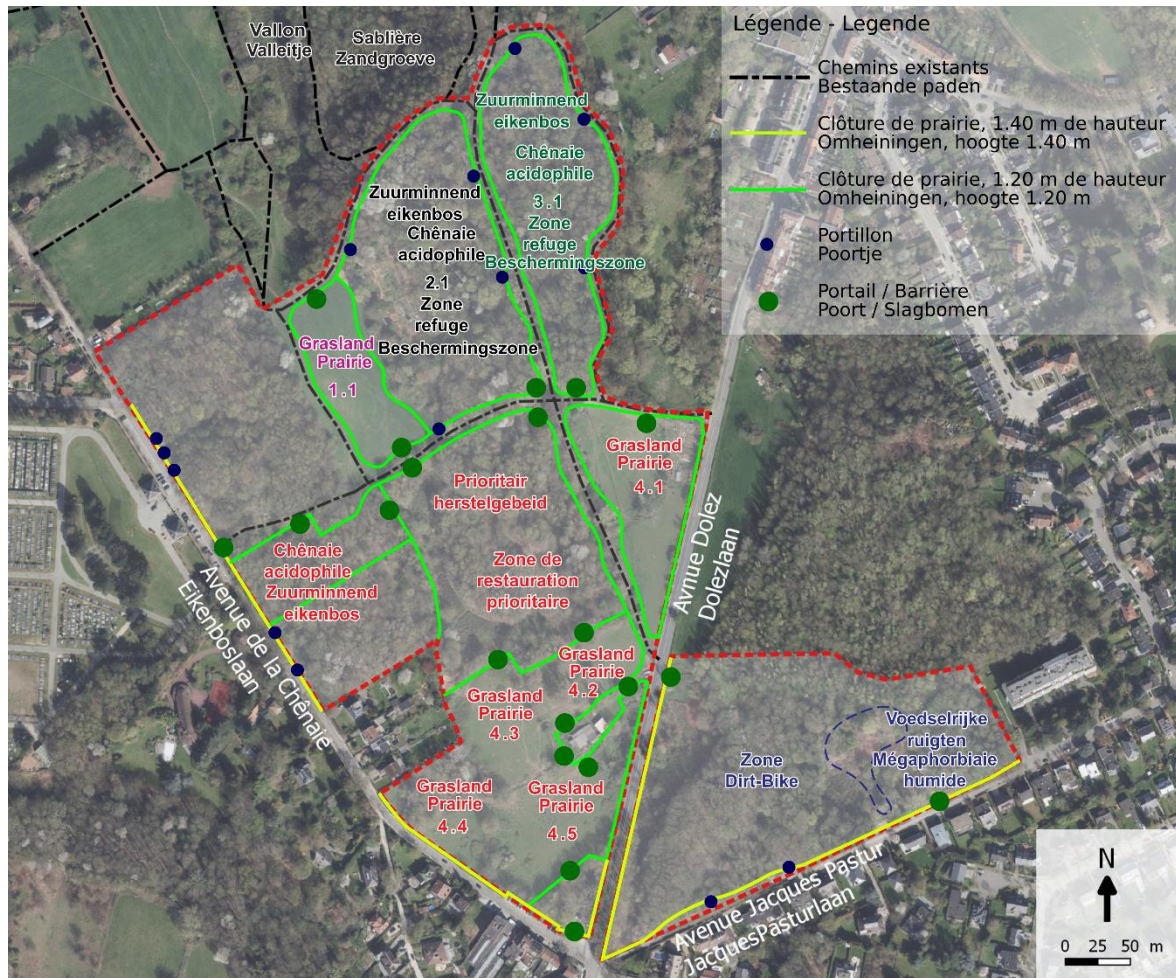

1. CONTEXT

De Kauwberg is erg populair bij wandelaars en een toevluchtsoord voor de biodiversiteit. Het heuvelachtige, uitgestrekte landschap en de boomrijke zones maken het tot een uitzonderlijke plek die bewaard is gebleven dankzij het krachtige verzet van de lokale bewoners tegen verschillende vastgoedprojecten.

Vandaag is het gebied beschermd en heeft ze het statuut van Natura2000-gebied dankzij de aanwezigheid van habitats als kamgraslanden, schrale hooilanden, zuurminnende eikenbossen en ruigtes.

Leefmilieu Brussel staat in voor het beheer van de site en staat garant voor de goede ecologische instandhouding.

2. PROBLEMEN

De site wordt gekenmerkt door versnippering en werd gedurende decennia weinig beheerd. De open gebieden zijn beetje bij beetje opnieuw dichtgegroeid en vormen een houtige begroeiing. Dat proces heeft geleid tot een dalende kwaliteit van de flora in de weides en de slechte gezondheidstoestand van de boszones.



3. DOELSTELLINGEN VAN HET HERSTEL

De omheining is bedoeld om de prioritaire natuurlijke habitats van de weides te herstellen door ze opnieuw te laten begrazen door kleinvee. Ze moet ook de onveilige zones van de site beveiligen, terwijl er nog voldoende paden beschikbaar blijven. Het is de bedoeling dat de Kauwberg toegankelijk blijft voor het publiek, terwijl het ecologische en landschappelijke belang van deze uitzonderlijke site wordt versterkt.

De geplande werkzaamheden beogen het herstel en de instandhouding van de Natura 2000-omgeving, met respect voor de bescherming vanwege het ecologisch en landschappelijk belang.

De omheining is eerst en vooral bedoeld om de habitats te herstellen en een goede ecologische toestand van de locatie te behouden omdat er tegenwoordig veel spontane paden in de massieven zijn ontstaan en er allerlei afval achtergelaten wordt.

De werkzaamheden voor het plaatsen van een omheining (inclusief poortjes en barenen) beogen met name:

- de vervanging van de omheining in de schrale hooilanden om opnieuw begrazing mogelijk te maken;
- de installatie van hekken aan de kant van de weg om de site te beveiligen, de toegangen te kanaliseren en het achterlaten van afval door wandelaars te beperken;
- de installatie van hekken langs de rand van de zuurminnende eikenbossen om de paden te beveiligen en de ecologische ontwikkeling van bepaalde bosmassieven te bevorderen - Natura 2000-doelstellingen en het creëren van schuilplaatsen voor de fauna.

4. GERAAMDE PLANNING VAN DE WERKZAAMHEDEN

Begin: maart 2021

Vermoedelijk einde van de werken: september 2021

5. VOOR MEER INLICHTINGEN

Secretariaat van de afdeling Groene ruimten:

Tel.: 02/775.77.70 (van maandag tot vrijdag van 9u tot 12u30 en van 13u30 tot 17u)