



KLACHT : AANGAANDE NIET-IONISERENDE STRALING

FORMULIER TERUG TE STUREN PER POST, PER MAIL OF PER FAX NAAR :

LEEFMILIEU BRUSSEL, B.I.M. Afdeling Inspectie en verontreinigde bodems Departement Beheer van de overlast 86c/3000 Havenlaan B-1000 Brussel E-mail : inspection-inspectie@environnement.brussels Fax : 02/775 75 05	
---	--

1. GEGEVENS VAN DE INDIENER VAN DE KLACHT :

M.	Mevr.	Mej.	Naam	Voornaam			
Straat					Nr	Bus	
Postcode			Gemeente				
Telefoon				Gsm			
E-mail							

2. PLAATSBESCHRIJVING:

Aantal plaatsen met antennes in de nabijheid van de woonst								
Plaatsing van de antennes per plaats (gevel)		dak,		1.				
				2.				
				3.				
Aantal antennes per plaats				1.				
				2.				
				3.				
Adres van elke plaats		1.	Straat				Nr	
			Postcode			Gemeente		
		2.	Straat				Nr	



3.	Postcode		Gemeente	
	Straat			Nr
	Postcode		Gemeente	
Plaats waar er het meeste hinder is (salon, slaapkamer, tuin, ...)				
Beschrijving van de klacht, ondervonden symptomen, andere				

De metingen van elektromagnetische straling die worden uitgevoerd door het BIM, zijn gratis.

3. SITUATIESCHETS:

De volgende inlichtingen horen op de (zo volledig mogelijke, eventueel ruwe) schets te staan:

- de plaats van de antenne(s);
- de plaats waar u een controle wenst;
- de benaming en het adres van alle onderdelen van de schets;

Bijgaand vindt u een voorbeeldschets.

Schets :



Datum :

Handtekening :

V O O R B E E L D V A N S C H E T S

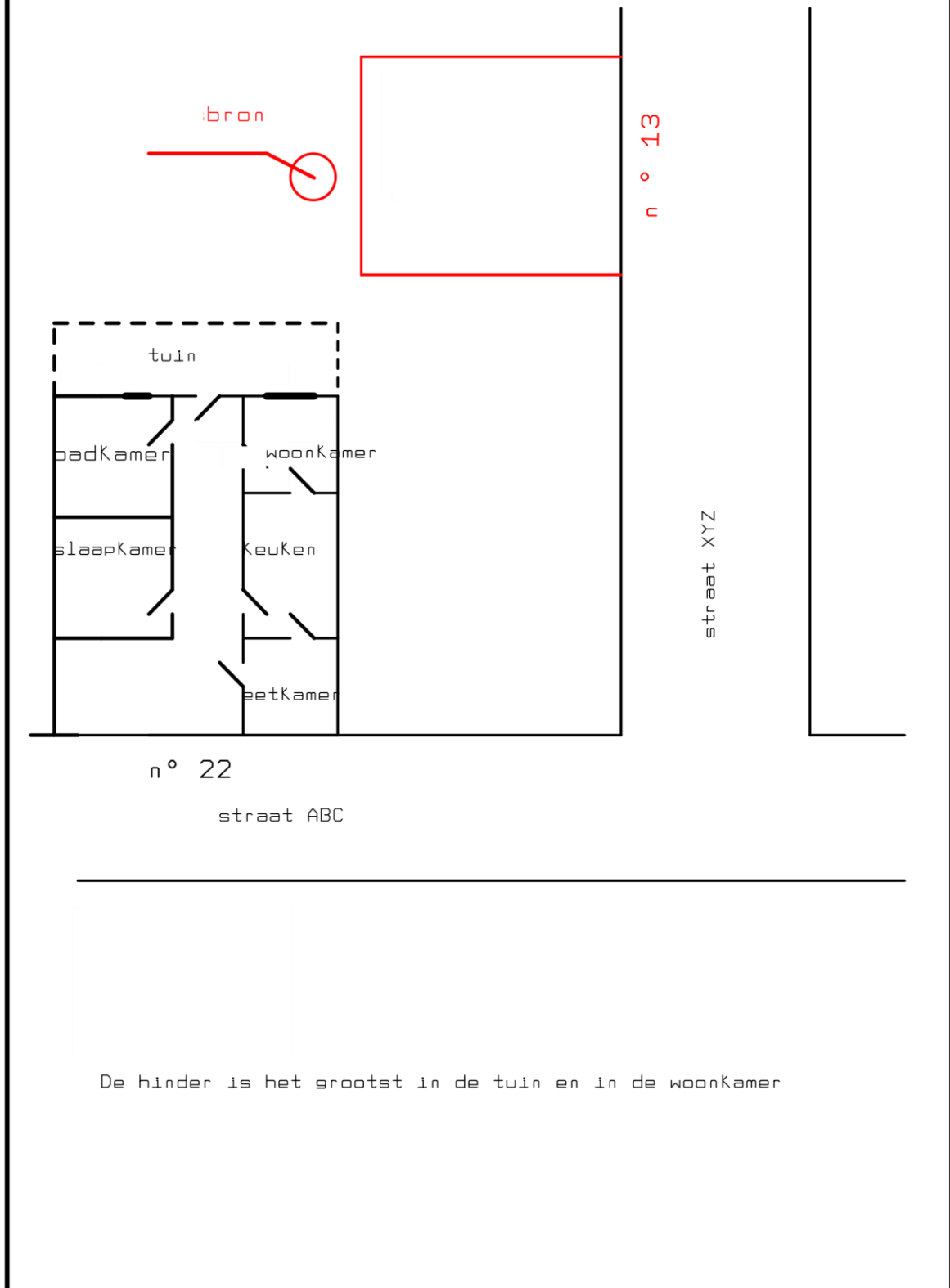

De hinder is het grootst in de tuin en in de woonkamer

